

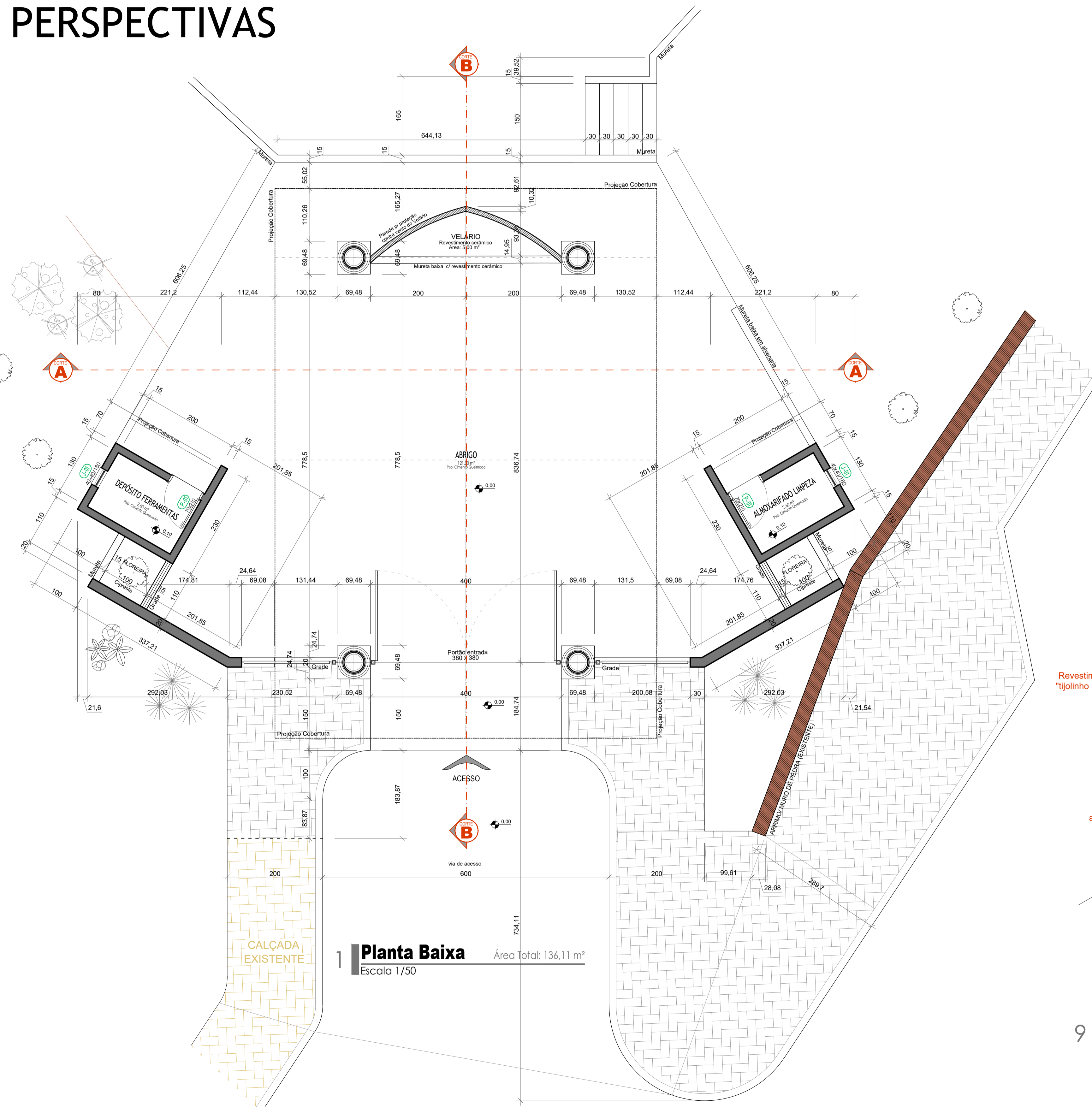

PERSPECTIVAS

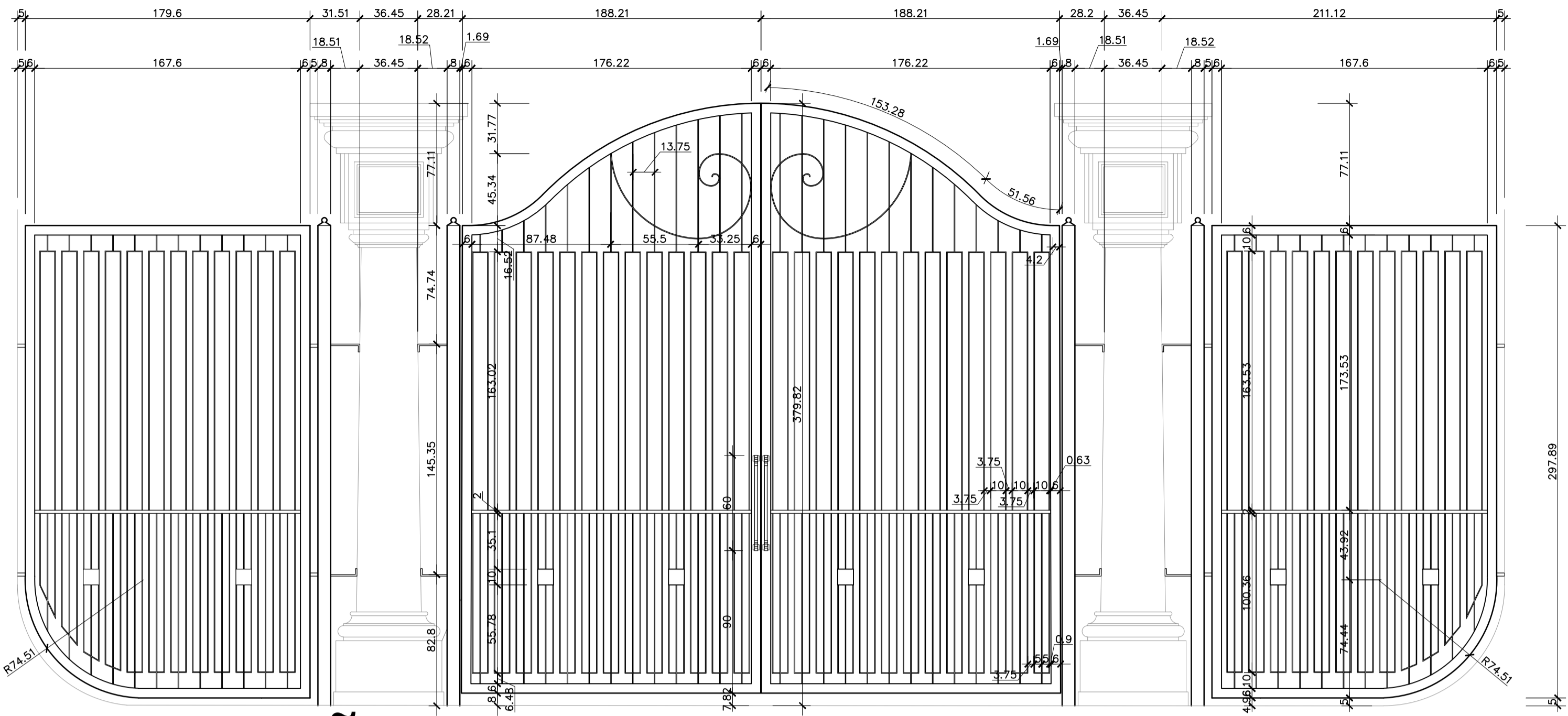

DETALHAMENTO PORTÃO / GRADIS



ELEVAÇÃO

Esc. 1/25

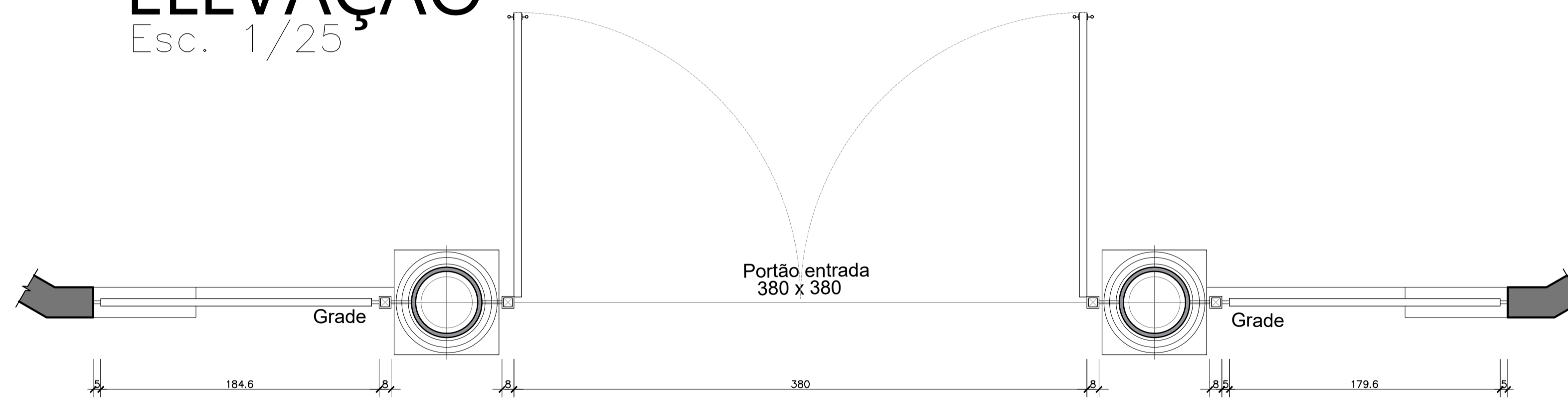

PLANTA

Esc. 1/25

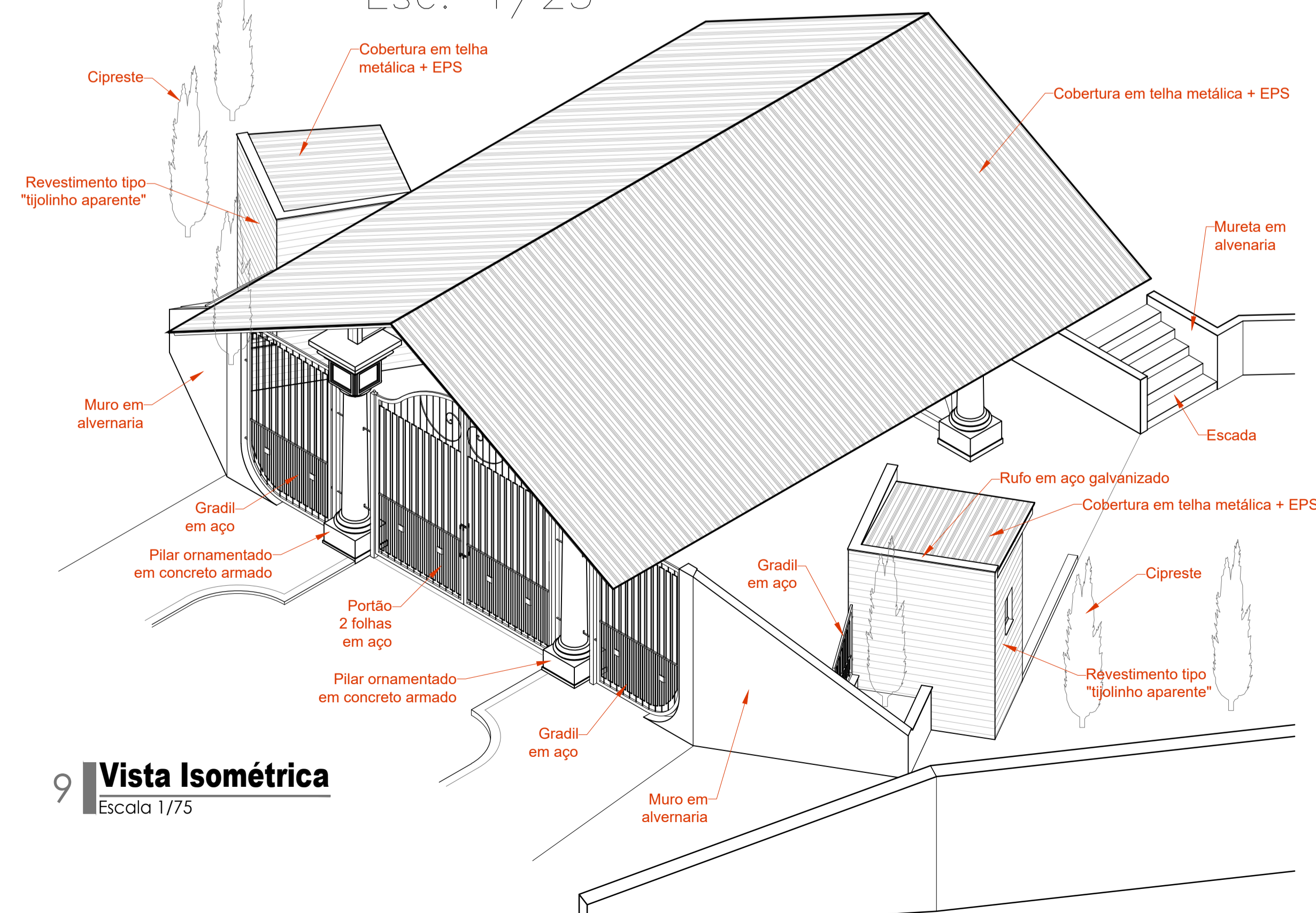

9 Vista Isométrica

Escala 1/75

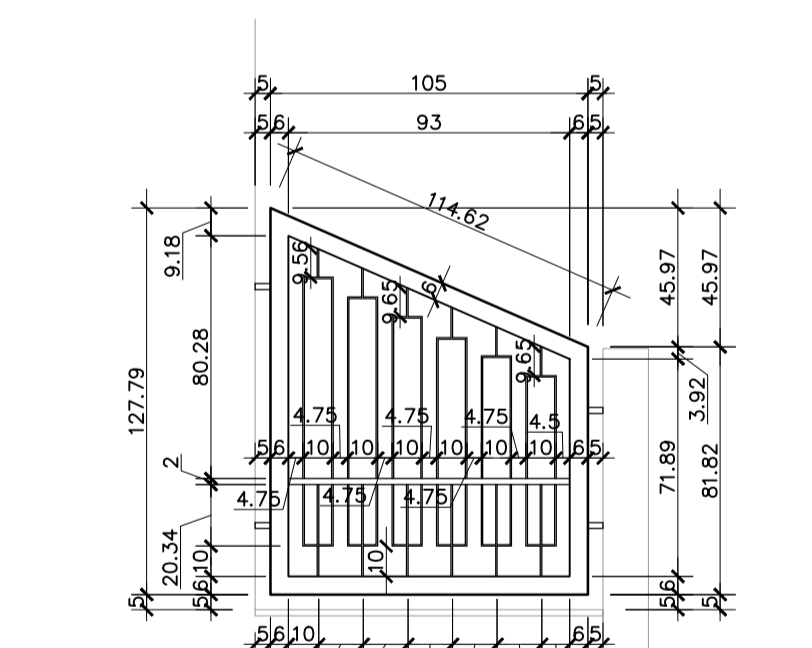

ELEVAÇÃO

Esc. 1/25

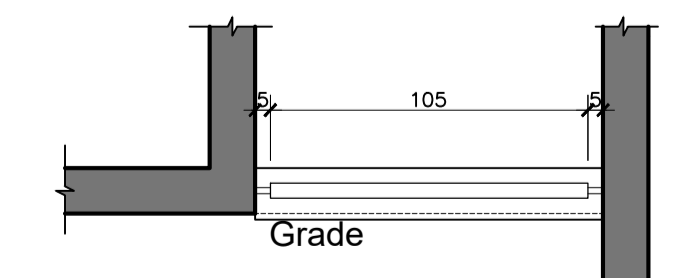

PLANTA

Esc. 1/25

TABELA DE ESQUADRIAS

JANELAS						
Código	Comprimento	Altura	Perfil	Área	Descrição	Quantidade
J-01	40 cm	60 cm	180 cm	0,24 m²	Janela de maximo-ar 1 folha em vidro temperado 8 mm	02

PORTAS						
Código	Comprimento	Altura	Coleta piso	Área	Descrição	Quantidade
P-01	70 cm	210 cm	-	1,47 m²	Porta de abrir 1 folha em madeira - colmeia	02

J-01
2 unidades

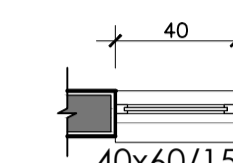

40x60/150
PLANTA

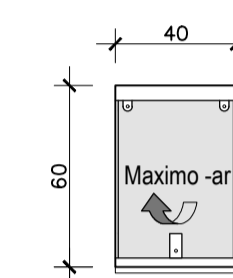

VISTA

P-01
2 unidades



70x210
PLANTA

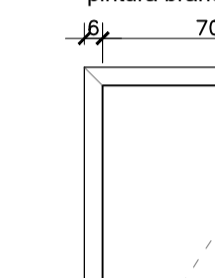

VISTA

Prefeitura:	Vigilância Sanitária:
-------------	-----------------------

NOTAS

<p>Obra: ABRIGO (aberto), CALÇADA E MURO DE ARRIMO em NOVA ESPERANÇA DO SUDESTE</p> <p>Local obra: Lotes nº 62, Gleba nº 24-FB, Rua Severino Frizon Ruaro, Bairro Centro, Nova Esperança do Sudoeste / Pr</p> <p>Área: 632,30 m²</p> <p>Escala: INDICADA</p>	<p>Prefeitura Municipal de Nova Esperança do Sudoeste</p> <p>Proprietário: Prefeitura Municipal de Nova Esperança do Sudoeste</p> <p>Responsável Técnico: PAULO CEZAR DE ANDRADE</p>	<p>Prefeitura Municipal de Nova Esperança do Sudoeste</p> <p>Projeto: ARQUITETÔNICO</p> <p>Prancha: 02</p> <p>Data: 12 de março de 2026</p>
---	--	---